GSoft

Nové zákony platné od 01. 01. 2014

Byly upraveny šablony **Žádosti o zápis narození**, **Žádosti o zápis uzavření manželství**, **Žádosti o zápis uzavření registrovaného partnerství** a **Žádosti o zápis úmrtí** do zvláštní matriky na základě podkladů ze zvláštní matriky v Brně.

Nové zákony platné od 01. 01. 2014

Žádost o zápis uzavření manželství

sepsaná dne 1.6.2014 u Úřadu městské části města Brna, Brno-střed

s **Adamem Nováčkem** bytem **Brno**

k provedení zápisu manželství do zvláštní matriky vedené Úřadem městské části města Brna, Brno-střed, podle ustan. § 1, § 3 odst. 5) a § 43 zákona č. 301/2000 Sb., o matrikách, jménu a příjmení a o změně některých souvisejících zákonů, ve znění pozdějších předpisů (dále jen zákon o matrikách), a vydání oddacího listu.

Datum uzavření manželství 20. 11. 2013

místo uzavření manželství*) oddací síň Hrádek

Údaje manželů:

MUŽ

Jméno, příp. jména a příjmení **Adam Nováček**

Další novinky

Ve všech matričních knihách byly zvětšeny položky **Jméno na 55 znaků**.

Další novinky

ČESKÁ REPUBLIKA

RODNÝ LIST

v knize narození matričního úřadu [redacted]

okres [redacted]

ve svazku [redacted] roč. [redacted] strana/list [redacted] poř. č. [redacted]

Místo narození	porodnice U Valu
Den, měsíc a rok narození	02. 06. 2014
Rodné číslo	14 06 02/1234
Pohlaví	F
Jméno, popř. jména dítěte	Jana
Příjmení dítěte	Nováková
Otec dítěte: jméno(a) a příjmení, popř. rodné příjmení datum a místo narození, okres/stát rodné číslo	Adam Novák 12. 01. 1981 Nový Bor Česká Lípa 81 01 12/1111
Matka dítěte: jméno(a) a příjmení, popř. rodné příjmení datum a místo narození, okres/stát rodné číslo	Maria Katharina Franziska Monika Elizabeth Georgina Lobkowicz 28. 02. 1981 Nový Bor Česká Lípa 00 52 28/1112
Poznámka	

Další novinky

Ve všech matričních knihách bylo upraveno **zobrazení kontrol dat** při ukládání záznamu tak, aby se zobrazily všechny kontroly najednou v jednom okně.

Další novinky

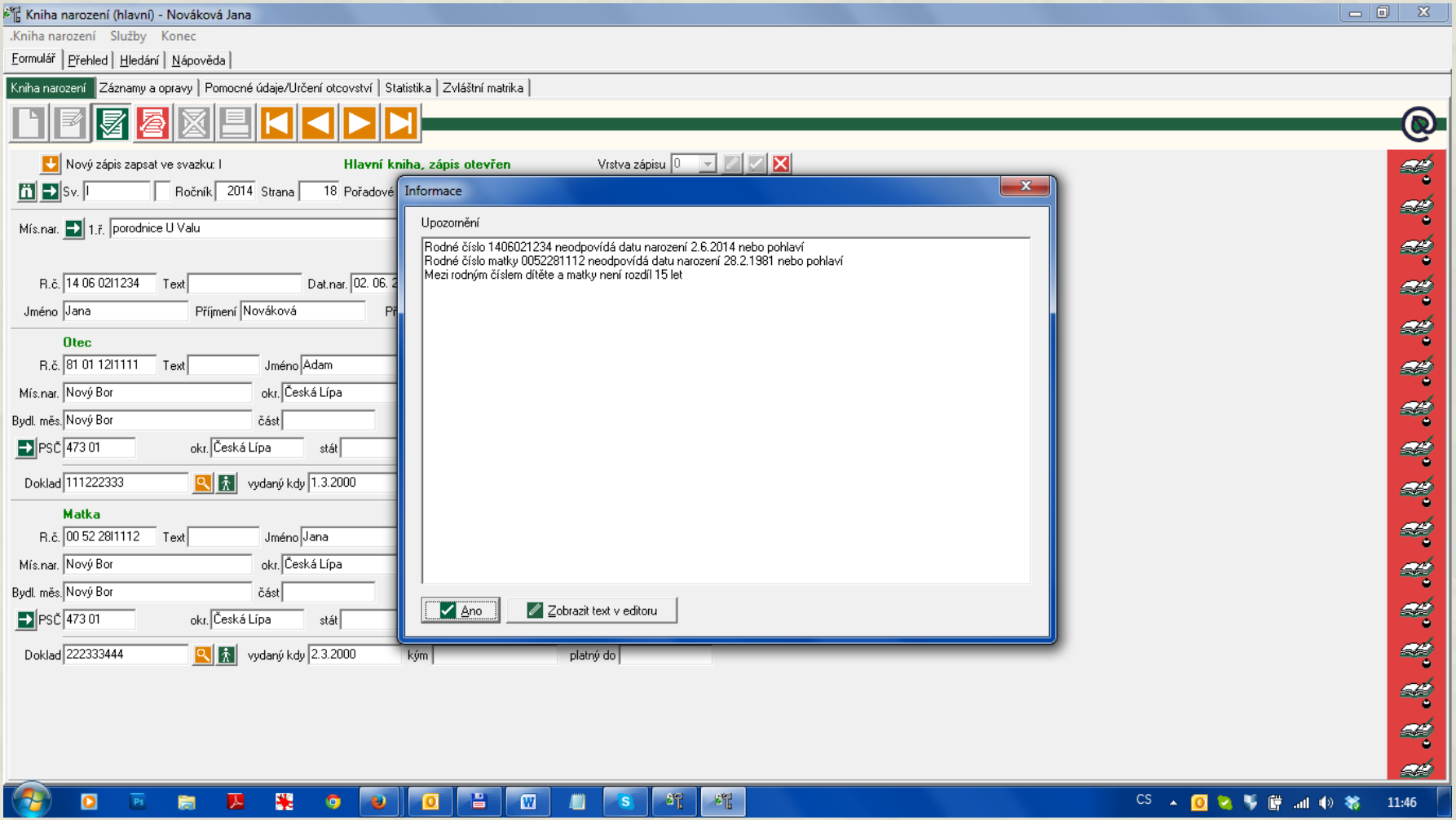

Pro administrátory

Naprogramováno **mazání historické vrstvy**. Akci mohou spustit pouze administrátoři matriky.

Pro administrátory

Kniha narození (hlavní) - Nováková Jana

.Kniha narození Služby Konec

Formulář | Přehled | Hledání | Nápověda

Kniha narození | Záznamy a opravy | Pomocné údaje/Určení otcovství | Statistika | Zvláštní matrika

Nový zápis zapsat ve svazku: I **Hlavní kniha, zápis uzavřen** Vrstva zápisu 1 (0, 1, 2)

Sv. I Ročník 2014 Strana 18 Pořadové číslo 1 Úřad v

Mís.nar. 1.ř. porodnice U Valu

R.č. 14 06 02/1234 Text Dat.nar. 02. 06. 2014 Text Pohl. 2 F

Jméno Jana Příjmení Nováková Přechýlené příjm.

Otec

R.č. 81 01 12/1111 Text Jméno Adam Příjmení Lobkowicz Roz. Dat.nar. 12. 01. 1981 Text

Mís.nar. Nový Bor okr. Česká Lípa stát St.občanství Česká republika

Bydl. měs. Nový Bor část ulice Koruní č.p. I 1 111 / 1

PSČ 473 01 okr. Česká Lípa stát

Doklad 111222333 vydaný kdy 1.3.2000 kým platný do

Matka

R.č. 00 52 28/1112 Text Jméno Maria Katharina Franzisk Příjmení Lobkowicz Roz. Dat.nar. 28. 02. 1981 Text

Mís.nar. Nový Bor okr. Česká Lípa stát St.občanství Česká republika

Bydl. měs. Nový Bor část ulice Koruní č.p. I 1 111 / 1

PSČ 473 01 okr. Česká Lípa stát

Doklad 222333444 vydaný kdy 2.3.2000 kým platný do

CS 12:11

Tisky

Pro uživatele pochopitelnější **tisk skupin sestav** v matričních knihách.

Tisky

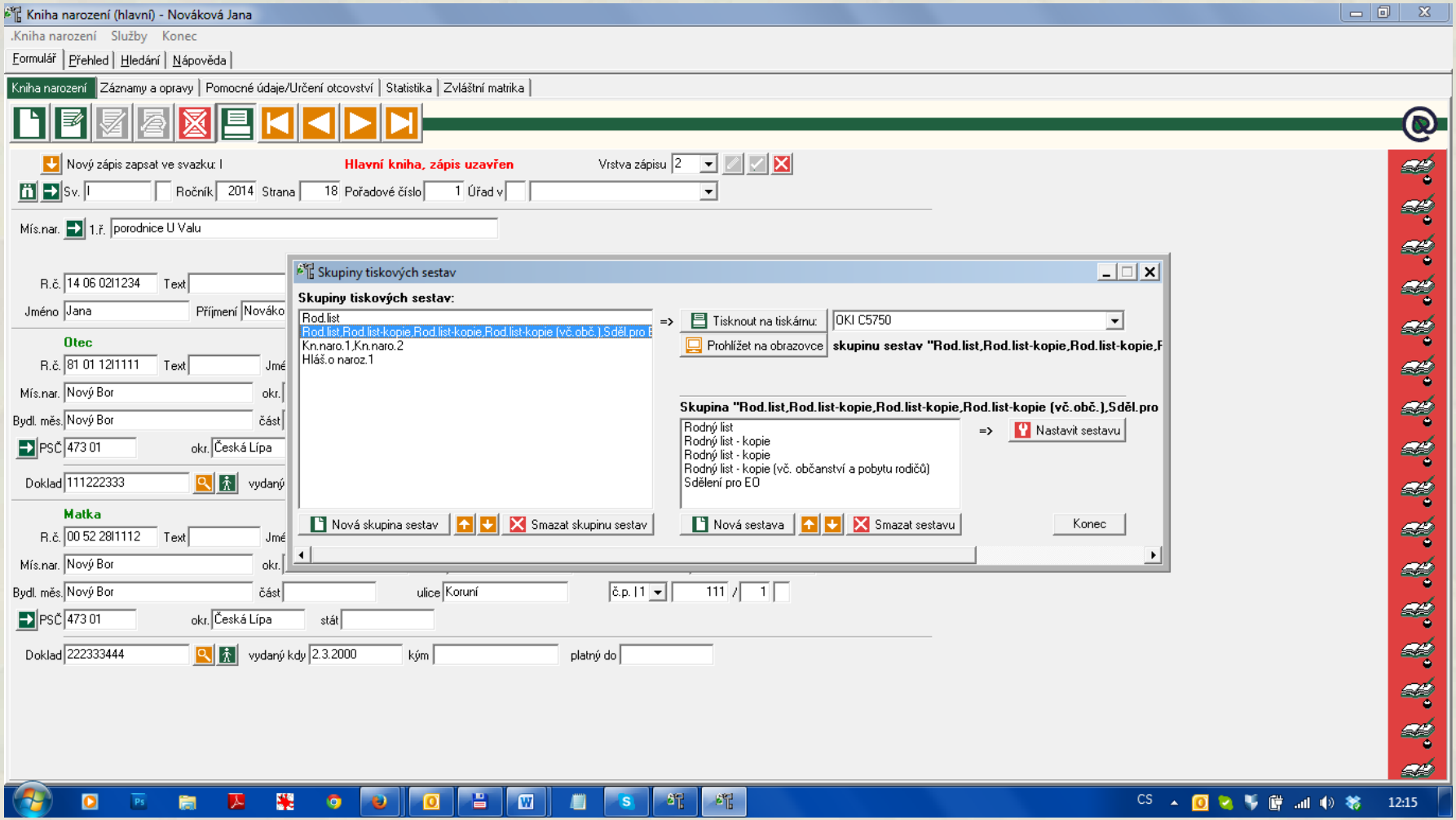
Kniha narození (hlavní) - Nováková Jana
.Kniha narození Služby Konec
Formulář Přehled Hledání Nápověda
Kniha narození Záznamy a opravy Pomocné údaje/Určení otcovství Statistika Zvláštní matrika
Nový zápis zapsat ve svazku: I
Hlavní kniha, zápis uzavřen
Vrstva zápisu 2
Sv. I Ročník 2014 Strana 18 Pořadové číslo 1 Úřad v
Mís.nar. 1.ř. porodnice U Valu
R.č. 14 06 0211234 Text
Jméno Jana Příjmení Nováko
Otec
R.č. 81 01 1211111 Text
Mís.nar. Nový Bor okr.
Bydl. měs. Nový Bor část
PSČ 473 01 okr. Česká Lípa
Doklad 111222333 vydaný
Matka
R.č. 00 52 2811112 Text
Mís.nar. Nový Bor okr.
Bydl. měs. Nový Bor část
ulice Koruní č.p. I 1 111 / 1
PSČ 473 01 okr. Česká Lípa stát
Doklad 222333444 vydaný kdy 2.3.2000 kým platný do
Skupiny tiskových sestav
Skupiny tiskových sestav:
Rod.list
Rod.list,Rod.list-kopie,Rod.list-kopie,Rod.list-kopie (vč.obč.),Sděl.pro E
Kn.naro.1,Kn.naro.2
Hláš.o naroz.1
Tisknout na tiskárnu: OKI C5750
Prohlížet na obrazovce
skupinu sestav "Rod.list,Rod.list-kopie,Rod.list-kopie,F
Skupina "Rod.list,Rod.list-kopie,Rod.list-kopie,Rod.list-kopie (vč.obč.),Sděl.pro
Rodný list
Rodný list - kopie
Rodný list - kopie
Rodný list - kopie (vč. občanství a pobytu rodičů)
Sdělení pro EO
Nastavit sestavu
Nová skupina sestav
Smazat skupinu sestav
Nová sestava
Smazat sestavu
Konec
CS
12:15

Tisky

Generování sestav v matričních knihách do MS Word

Tisky

Formát místa narození, bydliště >> Tisknout část, pokud je stejná jako název obce: Ano / Ne

Tisky

Tisk **Hlášení o dodatečném záznamu** do sbírky listin.

Tisky

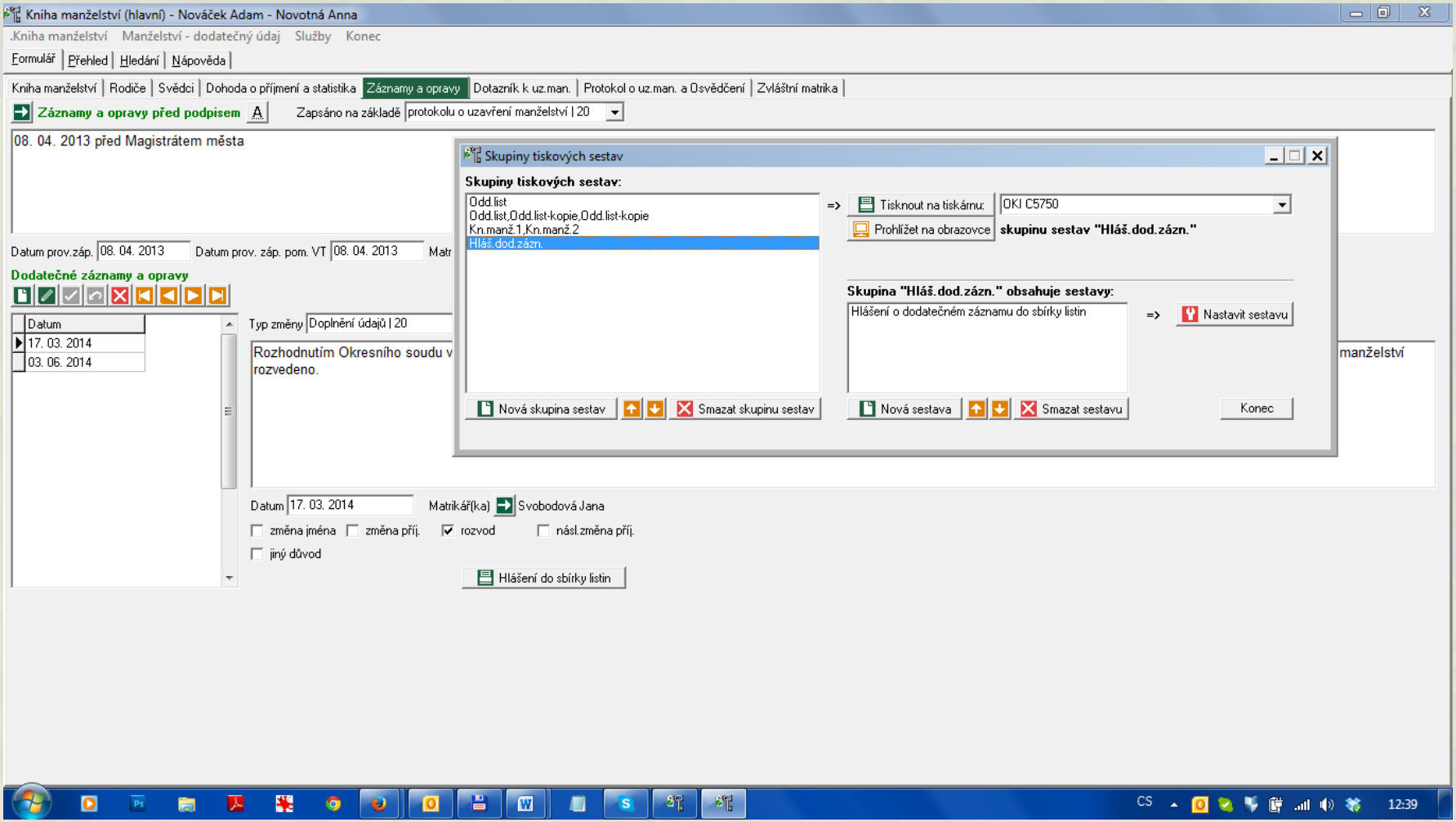
Kniha manželství (hlavní) - Nováček Adam - Novotná Anna
.Kniha manželství Manželství - dodatečný údaj Služby Konec
Formulář Přehled Hledání Nápověda
Kniha manželství Rodiče Svědci Dohoda o příjmení a statistika Záznamy a opravy Dotazník k uz.man. Protokol o uz.man. a Osvědčení Zvláštní matrika
Záznamy a opravy před podpisem
Zapsáno na základě protokolu o uzavření manželství | 20
08. 04. 2013 před Magistrátem města
Datum prov.záp. 08. 04. 2013 Datum prov. záp. pom. VT 08. 04. 2013
Dodatečné záznamy a opravy
Datum
17. 03. 2014
03. 06. 2014
Typ změny Doplnění údajů | 20
Rozhodnutím Okresního soudu v
rozvedeno.
manželství
Datum 17. 03. 2014 Matrikář(ka) Svobodová Jana
změna jména změna příj. rozvod násl.změna příj.
jiný důvod
Hlášení do sbírky listin
Skupiny tiskových sestav
Skupiny tiskových sestav:
Odd.list
Odd.list,Odd.list-kopie,Odd.list-kopie
Kn.manž.1,Kn.manž.2
Hláš.dod.zázn.
Tisknout na tiskárnu: OKI C5750
Prohlížet na obrazovce
skupinu sestav "Hláš.dod.zázn."
Skupina "Hláš.dod.zázn." obsahuje sestavy:
Hlášení o dodatečném záznamu do sbírky listin
Nastavit sestavu
Nová skupina sestav
Smazat skupinu sestav
Nová sestava
Smazat sestavu
Konec
CS
12:39

Tisky

Export přehledu událostí z knihy úmrtí. Je možné filtrovat také události z okresu (pobytu občana).

Tisky

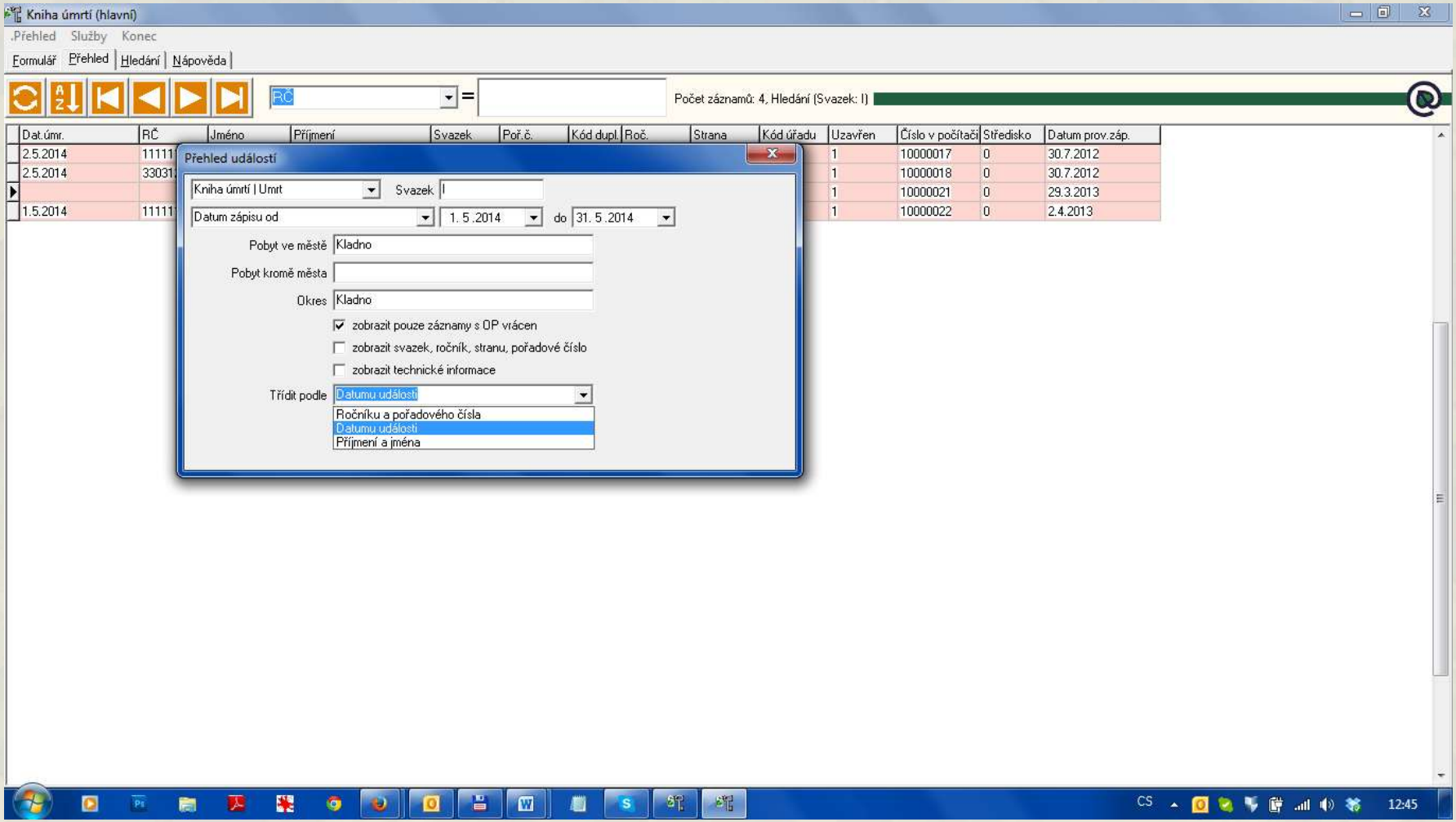
Kniha úmrtí (hlavní)
.Přehled Služby Konec
Formulář Přehled Hledání Nápověda
RČ
Počet záznamů: 4, Hledání (Svazek: I)
Dat.úmr. RČ Jméno Příjmení Svazek Poř.č. Kód dupl. Roč. Strana Kód úřadu Uzavřen Číslo v počítači Středisko Datum prov.záp.
2.5.2014 1 10000017 0 30.7.2012
2.5.2014 1 10000018 0 30.7.2012
1 10000021 0 29.3.2013
1.5.2014 1 10000022 0 2.4.2013
Přehled událostí
Kniha úmrtí | Umrt
Svazek I
Datum zápisu od
1. 5 .2014
do 31. 5 .2014
Pobyt ve městě Kladno
Pobyt kromě města
Okres Kladno
zobrazit pouze záznamy s OP vrácen
zobrazit svazek, ročník, stranu, pořadové číslo
zobrazit technické informace
Třídit podle Datumu události
Ročníku a pořadového čísla
Datumu události
Příjmení a jména
CS
12:45

Tisky

V **Knize narození** při načítání záznamů a oprav před podpisem z číselníku **Před podpisem v knize narození** lze použít zkratky
DATE_NARO a DATE_NARO_NOSPACE

V **Knize manželství** při načítání záznamů a oprav před podpisem z číselníku **Před podpisem v knize manželství** lze použít zkratky
DATE_MANZ a DATE_MANZ_NOSPACE pro zařazení datumu uzavření manželství.

Tisky

Střediskový provoz

Kniha narození

Při osvojení vyplnit na záložce **Záznamy a opravy** položky **Datum PM osvojení** a **Stav osvojení** (na hodnotu **Zrušitelné**).

Kniha narození

Kniha narození (hlavní) - Testovací Jana

.Kniha narození Narození - dodatečný údaj Služby Konec

Formulář | Přehled | Hledání | Nápověda

Kniha narození | Záznamy a opravy | Pomocné údaje/Určení otcovství | Statistika | Zvláštní matrika

Záznamy a opravy před podpisem A Zapsáno na základě písemného hlášení o narození | 10

Datum prov.záp. 03. 06. 2014 Datum prov. záp. pom. VT 03. 06. 2014 Matrikář(ka) Administrátor

Dodatečné záznamy a opravy

Datum

Typ změny A

Datum Matrikář(ka)

☑ změna jména ☑ přidání jména ☑ změna příj. ☑ volba jednoho příj.

☑ změna RČ ☑ změna pohl. ☑ určení otc. ☑ popření otc.

☑ osvoj. (otec) ☑ osvoj. (matka) ☑ jiný důvod

Hlášení do sbírky listin

Osvojení

Datum PM osvojení 1.4.2011 Stav osvojení Zrušitelné | 1 (za 3x365 dnů je třeba zapsat nezrušitelnost osvojení)

CS 13:53

Kniha narození

Program potom vždy při prvním spuštění agendy **Kniha narození** kontroluje, zda tam nejsou záznamy, kterým je po 3 x 365 dnech třeba zapsat dodatečný záznam a nastavit **Nezrušitelnost.**

Kniha narození

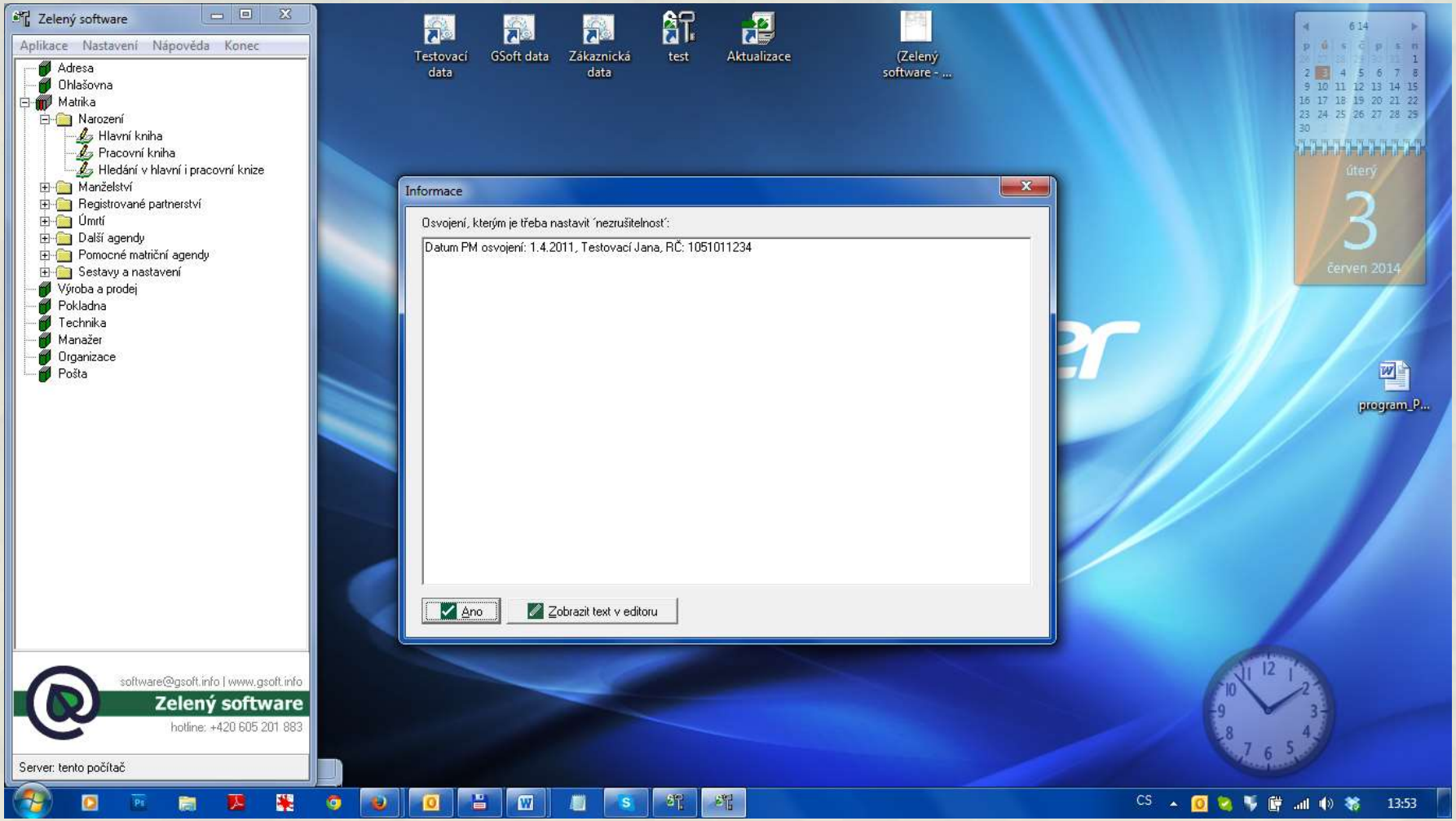

Určení otcovství

Při osvojení vyplnit na záložce **Záznamy a opravy** položky **Datum PM osvojení** a **Stav osvojení** (na hodnotu **Zrušitelné**). Program potom vždy při prvním spuštění agendy **Kniha narození** kontroluje, zda tam nejsou záznamy, kterým je po 3 x 365 dnech třeba zapsat dodatečný záznam a nastavit **Nezrušitelnost.**

Určení otcovství

Kniha narození (hlavní) -

.Kniha narození Služby Konec

Formulář | Přehled | Hledání | Nápověda

Kniha narození | Záznamy a opravy | Pomocné údaje/Určení otcovství | Statistika | Zvláštní matrika

Text za datum narození

St.občanství Česká republika

V

Pozn. na RL přední str.

zadní str.

Poznámka

Pro určení otcovství k narozenému/nenarozenému dítěti

Č.j. Původní jméno a příjmení Rodný list

Otec

Rodný list Forma pobytu

Dokl.o popř.otc. (kým,kdy,čj,PM)

Matka

Rodný list Forma pobytu

Stav

Datum PM rozvodu 2.6.2014 300 dnů od nabytí PM: 29.3.2015 Doklad o zániku manželství (kým,kdy,čj,PM)

Datum ovdovění 3.6.2014 300 dnů od ovdovění: 30.3.2015

	Chlapec	Děvče
Rodiče se dohodli na příjmení | 1 — Příjmení nenaroz. dítěte		
Rodiče se dohodli na jméně | 1 — Jméno nenaroz. dítěte		

Dřívější děti Tlumočník

Těhotenský průkaz vydán (kým,dne) Termín porodu z jazyka

Poznámka průkaz č. vydal

CS 14:12

Určení otcovství

Tisk sestavy **Určení otcovství**.

Byla upravena věta **Rodiče se dohodli, že dítěti volí příjmení**.

Určení otcovství

Prohlížení tisku

Strana: 1 / 1 120% Tiskárna \\SERVER02\HP LaserJet Professional M1132 MFP

Před oddávajícím: Jiří Věrný [redacted]
(jméno, příjmení, funkce)

za přítomnosti matrikáře [redacted]
(jméno, příjmení)

snoubenci projevili vůli, že spolu vstupují do manželství, a prohlásili, že jim nejsou známy překážky, které by jim bránily uzavřít manželství, že navzájem znají svůj zdravotní stav a že zvážili uspořádání budoucích majetkových poměrů, svého bydlení a hmotné zajištění po uzavření manželství.

Snoubenci se dohodli, že budou:

a) užívat společné příjmení muž: - [redacted]
žena: - [redacted]

b) užívat každý své dosavadní příjmení muž: - [redacted]
a společné děti budou užívat příjmení žena: - [redacted]
děti: - [redacted]

c) užívat společné příjmení a ~~muž~~*) – žena*) muž: Novák [redacted]
bude užívat a na druhém místě uvádět žena: Novák Svobodná [redacted]
příjmení předchozí. děti: Novák - Nováková [redacted]

Dohoda o příjmení se vztahuje i na toto dítě (děti) nevěsty, jehož (jejichž) otec není znám (nutno ověřit v příslušné knize narození) - dokládá se rodným listem dítěte (dětí):

[redacted]

Okresní soud v [redacted]

nezletilému, který není plně svéprávný a dovršil šestnácti let věku

povolení k uzavření manželství rozhodnutím ze dne [redacted]

které nabylo právní moci dne [redacted]

Protože snoubenci splnili všechny podmínky, které vyžaduje český právní řád pro
prohlášeno oddávajícím za právoplatně uzavřené.

[redacted] **manžel** [redacted]
oddávající

rozený [redacted]

[redacted]
matrikář(ka) **manželka** [redacted]

rozená [redacted]

[redacted]
tlumočník

CS 14:23

Kniha manželství

Od 01.01.2014 je upraven tisk **Protokolu o uzavření manželství**. Na druhé straně je upravena věta: „snoubenci projevili vůli, že spolu vstupují do manželství, a prohlásili, že jim nejsou známy překážky, které by jim bránily uzavřít manželství, že navzájem znají svůj zdravotní stav a že zvážili uspořádání budoucích majetkových poměrů, svého bydlení a hmotné zajištění po uzavření manželství.“ Na třetí straně je upravena věta „**nezletilému, který není plně svéprávný a dovršil šestnácti let věku.“**

Kniha manželství

Prohlížení tisku

Strana: 1 / 1 120% Tiskárna \\SERVER02\HP LaserJet Professional M1132 MFP

[redacted]
(jméno, příjmení, funkce)

[redacted]
(jméno, příjmení)

lo manželství, a prohlásili, že jim nejsou známy překážky, které by jim
ají svůj zdravotní stav a že zvážili uspořádání budoucích majetkových
po uzavření manželství.

muž: - [redacted]
žena: - [redacted]
muž: - [redacted]
žena: - [redacted]
děti: - [redacted]
*) muž: Novák [redacted]
žena: Novák Svobodná [redacted]
děti: Novák - Nováková [redacted]

věsty, jehož (jejichž) otec není znám (nutno ověřit v příslušné
dítěte (dětí):

[redacted]

Okresní soud v [redacted] udělil

nezletilému, který není plně svéprávný a dovršil šestnácti let věku (muž - žena*))

povolení k uzavření manželství rozhodnutím ze dne [redacted] čj. [redacted]

které nabylo právní moci dne [redacted]

Protože snoubenci splnili všechny podmínky, které vyžaduje český právní řád pro vznik manželství, bylo manželství prohlášeno oddávajícím za právoplatně uzavřené.

[redacted] manžel [redacted]
oddávající

rozený [redacted]

[redacted] manželka [redacted]
matrikář(ka)

rozená [redacted]

[redacted]
tlumočník

CS 14:24

Kniha manželství

Prohlížení tisku

Strana: 1 / 1 140% Tiskárna \\SERVER02\HP LaserJet Professional M1132 MFP

Žena předběžně žádá, aby její příjmení _____ , vyplývající z dohody o příjmení po uzavření manželství, bylo v knize manželství zapsáno v mužském tvaru: _____ , protože je

a) cizinkou,

b) státní občankou České republiky, která má nebo bude mít trvalý pobyt v cizině,

c) státní občankou České republiky, jejíž manžel je cizinec,

d) státní občankou České republiky, která je jiné než české národnosti.*)

Bereme na vědomí, že při sňatečném obřadu uvedeme, dříve než učiníme sňatečný projev vůle, že nám nejsou známy překážky, které by nám bránily uzavřít manželství, že navzájem známe svůj zdravotní stav a že jsme zvážili uspořádání budoucích majetkových poměrů, svého bydlení a hmotné zajištění po uzavření manželství. Prohlašujeme, že nejsme ve vztahu poručníka a poručence, dítěte a osoby, do jejíž péče bylo dítě svěřeno nebo pěstouna a svěřeného dítěte.

Máme spolu již tyto děti - jméno a příjmení, datum a místo narození - dokládá se rodným listem dítěte (dětí):

_____

z dokladů uvedených pod bode

Předloženy byly tyto doklady:

	MUŽ
1.	Průkaz totožnosti**) pl
	č.
2.	Rodný list
3.	Doklad o státním občans
4.	Výpis z evidence obyvat trvalého pobytu, u cizinc

CS 14:38

Kniha manželství

Na osvědčení k uzavření církevního sňatku platnost 6 měsíců. Místo **zákona o rodině** se do sestavy tiskne **občanský zákoník**. Na konec sestavy lze vytisknout větu: „Osvědčení předáno žadateli dne: …, podpis: …“ a malým písmem: „**Osvědčení k uzavření církevního sňatku**“.

Kniha manželství

Č.j.:

OSVĚDČENÍ

Úřad městské části města Brna, Brno-střed
(název matričního úřadu)

OSVĚDČUJE,

ŽE SNOUBENCI

MUŽ:

jméno(a) a příjmení Adam Novák roz. - - - - -
datum narození 12. 01. 1951 r. č. 51 01 12/111
státní občanství Česká republika stav svobodný
bydliště Bydliště, Ulice 1, Okres

A

ŽENA:

jméno(a) a příjmení Jana Svobodná roz. - - - - -
datum narození 28. 02. 1951 r. č. 51 52 28/111
státní občanství Česká republika stav svobodná
bydliště Bydliště, Ulice 1, Okres

SPLNILI VŠECHNY POŽADAVKY OBČANSKÉHO ZÁKONÍKU PRO UZAVŘENÍ CÍRKEVNÍHO SŇATKU.

Toto osvědčení je platné po dobu 6 měsíců ode dne vydání.

V Brně
dne 03. 06. 2014

Jana Svobodová
jméno, příjmení a podpis matrikáře

Osvědčení předáno žadateli dne: ....., podpis: .....

Osvědčení k uzavření církevního sňatku

Dohoda o příjmení

V agendě **Kniha manželství** byla naprogramována nová dohoda o příjmení:
Nevěsta společné nepřechýlené a na druhém místě předchozí nepřechýlené.

Dohoda o příjmení

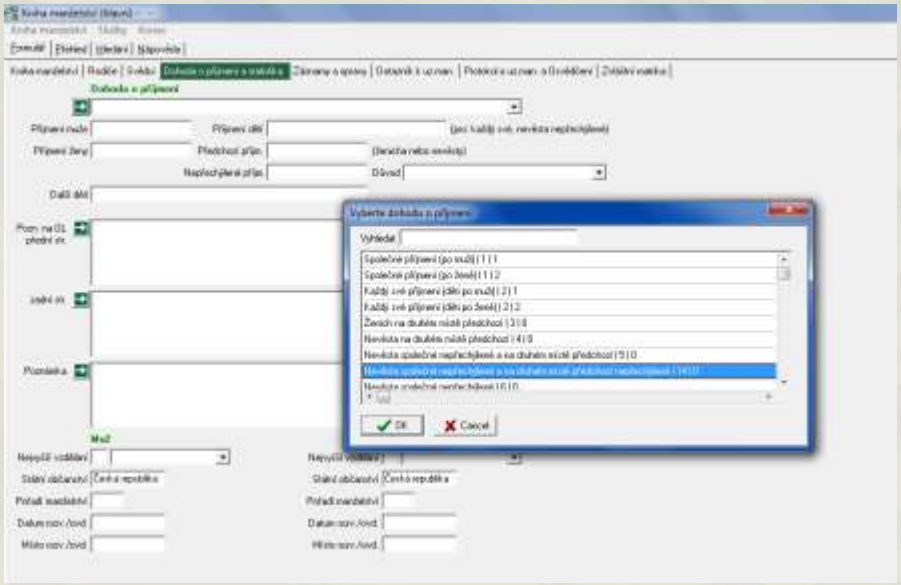

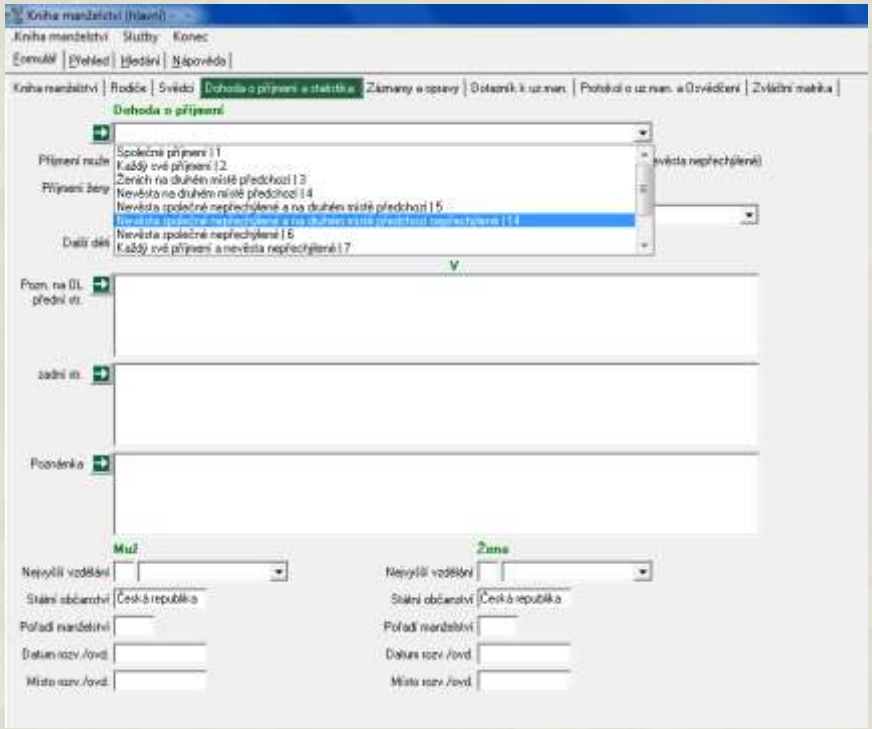

Protokol o uzavření manželství

Na sestavě **Protokol o uzavření manželství** byly do hlavičky přidány texty: **Ročník**, **Strana**, **Poř. č.**.
Do patičky byly přidány texty: **Oddací list vyhotoven dne:** a **Matrika narození:**

Kniha MANŽELSTVÍ

Svazek _____ Ročník _____ Strana _____ Poř. _____

PROTOKOL O UZAVŘENÍ MANŽELSTVÍ

Dotazník k uzavření manželství

V agendě **Kniha manželství** byl upraven tisk **Dotazníku k uzavření manželství** podle nové vyhlášky platné
od 01. 01. 2014. Úprava se týká znění textu na druhé straně dotazníku, která pojednává o překážkách, které by bránily uzavřít manželství.

Dotazník k uzavření manželství

Prohlížení tisku

Strana: 1 / 1 140% Tiskárna \\SERVER02\HP LaserJet Professional M1132 MFP

Uzavření manželství zapsáno do informačního systému evidence obyvatel dne:

Uzavření manželství oznámeno Ředitelství služby cizinecké policie Policie České republiky dne:
(jde-li o cizince)

Oddací list vyhotoven dne:

Oddací list předán/zaslán dne:
(způsob, ověření totožnosti)

Předložené doklady vráceny/zaslány dne:
(uveďte které)

Česká správa sociálního zabezpečení dne:

Český statistický úřad dne:

Oddací list převzal dne:

Matrika narození:

narození

matka - jméno(a) a příjmení, popř. rodné příjmení

místo, okres (stát) narození -

Žena:

Jméno(a) a příjmení, popř. rodné příjmení Jana Svoboc

datum a místo, okres (stát) narození 28. 02. 1951

osobní stav svobodná

rodiče ženy:

otec - jméno(a) a příjmení, popř. rodné příjmení

místo, okres (stát) narození -

matka - jméno(a) a příjmení, popř. rodné příjmení

CS 15:43

Dotazník k uzavření manželství

Byl upraven tisk **Dotazníku k uzavření manželství**. Je možné vytisknout prázdný formulář pro případy, kdy se údaje nevyplňují na počítači, ale snoubenci je vyplňují rukou. Matrikáři tak již nemusejí kvůli zvláštním případům nakupovat předtištěné formuláře.

Dotazník k uzavření manželství

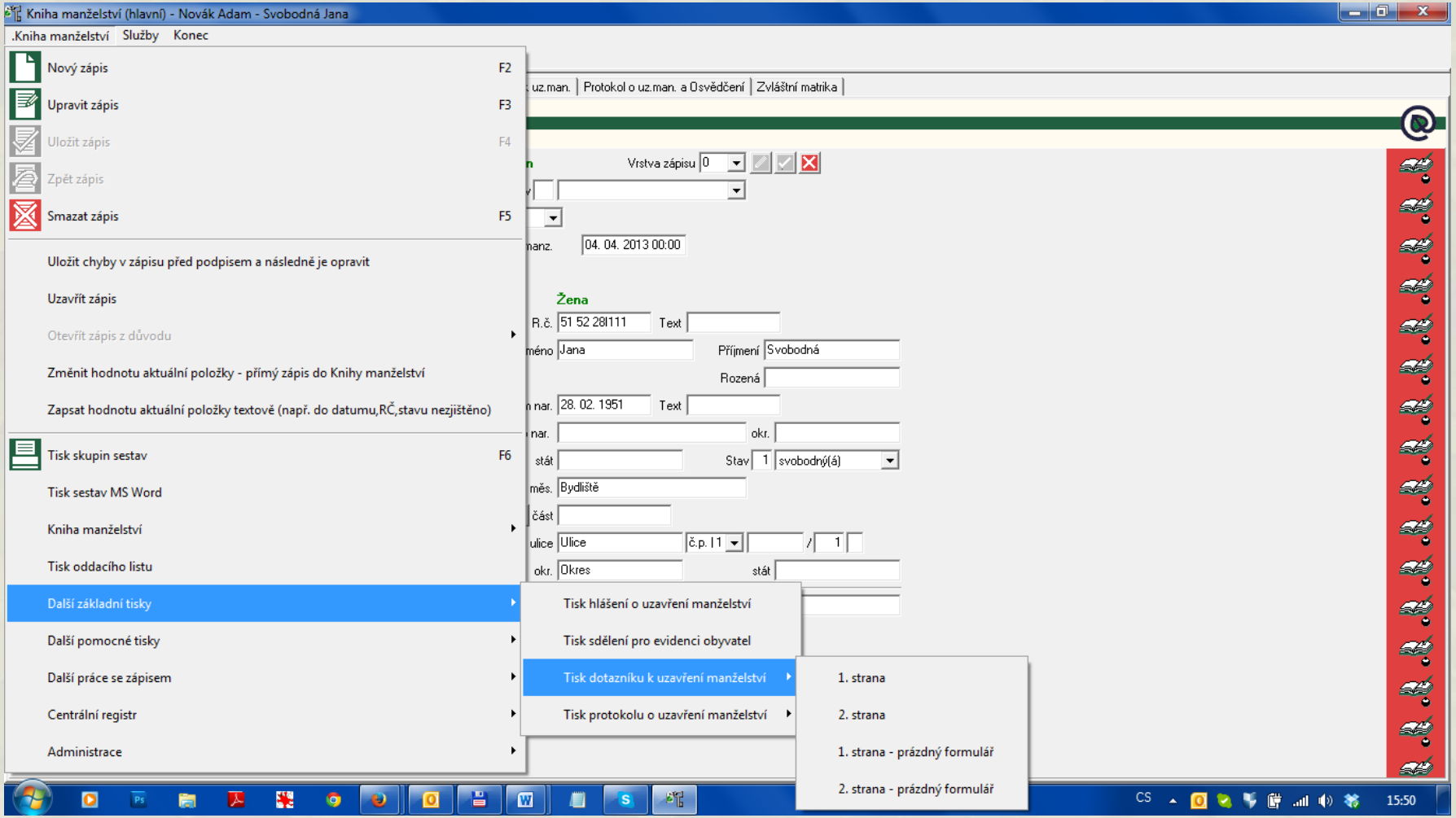

Dotazník k uzavření manželství

7.	Pravomocný rozsudek o rozvodu předchozího manželství, nebo úmrtní zemřelé manželky, popřípadě pravomocné rozhodnutí soudu o partnerství, nebo úmrtní list zemřelého partnera. Jde-li o cizince, úmrtní list třeba předkládat, je-li tato skutečnost uvedena v dokladu o právní k uzavření manželství.	Pravomocný rozsudek o rozvodu předchozího manželství, nebo úmrtní zemřelého manžela, popřípadě pravomocné rozhodnutí soudu o partnerství, nebo úmrtní list zemřelé partnerky. Jde-li o cizinku, úmrtní list není třeba předkládat, je-li tato uvedena v dokladu o právní k uzavření manželství.

**)

- občanský průkaz nebo cestovní doklad, jde-li o státního občana České republiky,
- průkaz o povolení k pobytu nebo cestovní doklad anebo průkaz totožnosti občana členského státu Evropské unie, jde-li o cizince,
- průkaz žadatele o udělení mezinárodní ochrany, jde-li o osobu, která podala žádost o udělení mezinárodní ochrany,
- průkaz povolení k pobytu azylanta, jde-li o osobu, které byl udělen azyl, nebo
- průkaz oprávnění k pobytu osoby používající doplňkové ochrany, jde-li o osobu požívající doplňkové ochrany,
- průkaz žadatele o udělení dočasné ochrany, jde-li o osobu, která podala žádost o udělení dočasné ochrany, nebo
- průkaz cizince požívající dočasné ochrany, jde-li o osobu, které byla udělena dočasná ochrana.

razítko a podpis matrikáře

DOTAZNÍK K UZAVŘENÍ

	MUŽ	ŽENA
Jméno, popř. jména a příjmení		
Rodné příjmení		
Datum, místo a okres (narození		
Rodné číslo		
Osobní stav		
Státní občanství		
Bydliště (trvalý pobyt)		

Prohlášení o uzavření manželství bychom chtěli učinit před

(název úřadu)

v obřadní místnosti úřadu *)

na jiném vhodném místě *)

Jsme si vědomi, že při uzavření manželství jsme povinni učinit dohodu o užívání příjmení. Předběžně jsme se dohodli,že budeme po uzavření manželství:

a) užívat společné příjmení muž: ____ žena: ____

b) užívat každý své dosavadní muž: ____ společné děti budou užívat příjmení žena: ____ děti: ____

Vysv. o právní způsobilosti k uzavření manželství

V sestavě **Vysvědčení o právní způsobilosti k uzavření manželství** bylo přidáno proškrtávání textu **bezdomovec** (v cizích jazycích). Proškrtávání těchto položek je třeba v sestavě povolit. Pro povolení tisku položek doporučujeme kontaktovat techniky dodavatele software.

Vysv. o právní způsobilosti k uzavření manželství

Prohlížení tisku

Strana: 1 / 1 95% Tiskárna \\SERVER02\HP LaserJet Professional M1132 MFP

34/12/Meo/5555-555 03. 06. 2014

Úřad městské části města Brna, Brno-střed

Brno-město 1

Adam Nováček

71 03 21/111

21. 03. 1971 Uničov, Olomouc

Bratislava, Květinová 5, Slovensko

CS 15:59

Kniha registrovaného partnerství

Tisk **Protokolu o vstupu do registrovaného partnerství** podle nové vyhlášky platné od 01. 01. 2014. Úprava se týká znění textu na druhé straně protokolu, která obsahuje informace o datumech zápisu do informačního systému, oznámení cizinecké policii, vyhotovení a předání dokladu o registrovaném partnerství.

Kniha registrovaného partnerství

Prohlížení tisku

Strana: 1 / 1 100% Tiskárna \\SERVER02\HP LaserJet Professional M1132 MFP

partner/ka [redacted] partner/ka [redacted]

prohlášení přijal [redacted]

tlumočník [redacted]

Uzavření registrovaného partnerství
zapsáno do informačního systému evidence obyvatel dne:

Uzavření registrovaného partnerství oznámeno Ředitelství služby cizinecké policie Policie České republiky dne:
(jde-li o cizince)

Doklad o registrovaném partnerství vyhotoven dne:

Doklad o registrovaném partnerství předán/zaslán dne:
(způsob, ověření totožnosti)

Předložené doklady vráceny/zaslány dne:
(uveďte které)

Doklad o RP převzal
dne:

CS 16:05

Kniha registrovaného partnerství

Dotazník k registrovanému partnerství podle vyhlášky 424/2013. Dotazník nyní obsahuje podrobný popis dokladů, které partneři předložili. Tyto položky byly přidány na záložku **Dotazník k registrovanému partnerství** v **Knize registrovaného partnerství**. Na dotazník se nyní již netisknou rodiče partnerů.

Kniha registrovaného partnerství

DOKLADY KE VSTUPU DO REGISTROVANÉHO PARTNERSTVÍ (VYPLNÍ MATRIKÁŘ)

Doklad se nepředkládá, pokud si skutečnost v něm uvedenou matriční úřad ověří z jím vedené matriční knihy, ze základního registru obyvatel, z informačního systému evidence obyvatel, z informačního systému cizinců, z informačního systému evidence občanských průkazů nebo z informačního systému evidence cestovních dokladů.Tato skutečnost se vyznačí v části Poznámky ve spodní části tiskopisu.

Předloženy byly tyto doklady:

	OSOBY, KTERÉ CHTĚJÍ VSTOUPIT DO REGISTROVANÉHO PARTNERSTVÍ	
1.	Průkaz totožnosti**) platný do č. 1111111111	Průkaz totožnosti**) platný do č. 2222222222222
2.	Rodný list	Rodný list
3.	Doklad o státním občanství	Doklad o státním občanství
4.	Výpis z evidence obyvatel o místě trvalého pobytu, u cizince, je-li cizím státem vydáváno.	Výpis z evidence obyvatel o místě trvalého pobytu, u cizinky, je-li cizím státem vydáváno.
5.	Výpis z evidence obyvatel o osobním stavu, u cizince, je-li cizím státem vydáváno.	Výpis z evidence obyvatel o osobním stavu, u cizinky, je-li cizím státem vydáváno.
6.	Doklad o právní způsobilosti ke vstupu do registrovaného partnerství, jde-li o cizince.	Doklad o právní způsobilosti ke vstupu do registrovaného partnerství, jde-li o cizince.
7.	Pravomocný rozsudek o rozvodu předchozího manželství, nebo úmrtní list zemřelého manžela, popřípadě pravomocné rozhodnutí soudu o zrušení partnerství, nebo úmrtní list zemřelého partnera. Jde-li o cizince, úmrtní list není třeba předkládat, je-li tato skutečnost uvedena v dokladu o právní způsobilosti ke vstupu do registrovaného partnerství.	Pravomocný rozsudek o rozvodu předchozího manželství, nebo úmrtní list zemřelého manžela, popřípadě pravomocné rozhodnutí soudu o zrušení partnerství, nebo úmrtní list zemřelého partnera. Jde-li o cizince, úmrtní list není třeba předkládat, je-li tato skutečnost uvedena v dokladu o právní způsobilosti ke vstupu do registrovaného partnerství.

**)

- občanský průkaz nebo cestovní doklad, jde-li o státního občana České republiky,
- průkaz o povolení k pobytu nebo cestovní doklad anebo průkaz totožnosti občana členského státu Evropské unie, jde-li o cizince,
- průkaz žadatele o udělení mezinárodní ochrany, jde-li o osobu, která podala žádost o udělení mezinárodní ochrany,
- průkaz povolení k pobytu azylanta, jde-li o osobu, které byl udělen azyl, nebo
- průkaz oprávnění k pobytu osoby požívající doplňkové ochrany, jde-li o osobu požívající doplňkové ochrany,
- průkaz žadatele o udělení dočasné ochrany, jde-li o osobu, která podala žádost o udělení dočasné ochrany, nebo

Kniha registrovaného partnerství

V agendě **Kniha registrovaného partnerství** byla naprogramována sestava **Hlášení o prohlášení vstupu do registrovaného partnerství**. Tato sestava ještě není plně odsouhlasena ČSÚ, ale některé matriky ji již chtějí posílat na ČSÚ.

Kniha registrovaného partnerství

ČESKÝ STATISTICKÝ ÚŘAD

Na padesátém 81
100 82 Praha 10
tel. 27405 1111

HLÁŠENÍ O PROHLÁŠENÍ VSTUPU DO REGISTROVANÉHO PARTNERSTVÍ

Obyv 1 - 12

Měsíc červenec 201 2

Statistické zjišťování je součástí Programu statistických zjišťování na rok 2014. Podle zákona č. 89/1995 Sb., o státní statistické službě, ve znění pozdějších předpisů, je zpravodajská jednotka povinna poskytnout všechny požadované údaje. Ochrana důvěrnosti údajů je zaručena zákonem. Děkujeme za spolupráci.

Okres
Obecní úřad
Řadové číslo matriční

(vyplňuje ČSÚ)
Pořadové číslo 1

Datum prohlášení o vstupu do registrovaného partnerství - - - - 2 0 1 - 2
den měsíc rok

	PARTNER/KA		PARTNER/KA	
Jméno	Jméno 1		Jméno 2	
Příjmení	Příjmení 1		Příjmení 2	
Rodné číslo *)	2 2 1 2 2 2 2 2 2 0	3	1 2 1 2 1 2 2 2 2 0	4
Stav 1-svobodný(á) 3-rozvedený(á) 4-ovdovělý(á)	1	5	1	6
Nejvyšší vzdělání **) 1-základní 2-střední bez maturity (vč. vyučení) 3-střední s maturitou 4-vysokoškolské		7		8
Státní občanství (uveďte slovy)	Česká republika		Česká republika	
(kóduje ČSÚ)		9		10
Trvalé bydliště okres	okres		okres	
obec	Bydliště - část		Bydliště - část	
ulice, čp.	ulice, 11/12		ulice, 11/12	
okres (kóduje ČSÚ)	C Z	11	C Z	12
obec (kóduje ČSÚ)		13		14
Pořadí partnerství/manželství		15		16
U zaniklých nebo zrušených partnerství uveďte	- - - - - - - -	17	- - - - - - - -	18

Kniha úmrtí

V přehledu agendy **Kniha úmrtí** byla naprogramována sestava **Tisk označených úmrtních listů z přehledu**. Uživatel si nejprve klávesou INS označí záznamy v přehledu a následně k nim vytiskne kopie úmrtních listů s nebo bez vypravitele pohřbu. Tuto sestavu používají matriky, které chtějí poslat na soud přehled úmrtních listů v PDF pomocí datové schránky.

Kniha úmrtí

Kniha úmrtí (hlavní)

.Přehled Služby Konec

- Obnovit přehled
- Třídit
- Přehledy vytvářené uživatelem
- Export přehledu událostí do Excelu (podle svazku a datumu zápisu)
- Tisk přehledu úmrtí ve městě za období
- Tisk označených úmrtních listů z přehledu
  - bez vypravitele pohřbu
  - s vypravitelem pohřbu
- Tisk hlášení o úmrtí z přehledu
- Export hlášení o úmrtí z přehledu (XML formát)
- Označit

Počet záznamů: 4, Hledání (Svazek: I)

zek.	Poř.č.	Kód dupl.	Roč.	Strana	Kód úřadu	Uzavřen	Číslo v počítači	Středisko	Datum prov.záp.
	9		2011	5	0	1	10000017	0	30.7.2012
	10		2013	5	0	1	10000018	0	30.7.2012
	11		2013	6	0	1	10000021	0	29.3.2013
	12		2012	6	0	1	10000022	0	2.4.2013

ČESKÁ REPUBLIKA

ÚMRTNÍ LIST

v knize úmrtí matričního úřadu [redacted]

okres [redacted]

ve svazku [redacted] roč. [redacted] strana/list [redacted] poř. č. [redacted]

Místo úmrtí	nemocnice Milosrdných
Den, měsíc a rok úmrtí	asi 01.05.2014
Jméno(a) a příjmení, popř. rodné příjmení	nezjištěno nezjištěno
Den, měsíc, rok a místo narození, okres/stát	nezjištěno nezjištěno
Osobní stav	- - - - -
Rodné číslo	nezjištěno
Pohlaví	???
Místo trvalého pobytu, okres/stát	
Manžel(ka): jméno(a) a příjmení, popř. rodné příjmení	- - - - -

Poskytovatel zdravotních služeb

V **knize úmrtí** bylo upraveno **pořadí záložek**: Kniha úmrtí, Poskytovatel zdravotních služeb, Záznamy a opravy, Zvláštní matrika. Toto pořadí odpovídá způsobu práce matrikářů, kdy nejprve vyplní **Poskytovatele zdravotních služeb** a až následně **Záznamy a opravy před podpisem**.

Poskytovatel zdravotních služeb

Kniha úmrtí (hlavní) - nezjištěno nezjištěno

.Kniha úmrtí Služby Konec

Formulář | Přehled | Hledání | Nápověda

Kniha úmrtí | Poskytovatel zdrav.služeb a pohřeb | Záznamy a opravy | Zvláštní matrika

Poskytovatel zdrav. služeb FN U sv. Anny Brno IČ 00159816 PČZ 000 ODD

Vystavil lékař MUDr. Dobrotivý

Telefon 543181111 Vykonána pitva Ne | 0

Místo úmrtí (kód) Vzdělání

Pohřeb vypravil Upravit po uzavření (položky pod čarou lze upravovat i po uzavření zápisu)

Vztah k z. manžel(ka) Jméno a příjmení

Město část ulice č.p. | 1 / PSČ

V

Poznámka na UL

Poznámka

UL vydán Komu OP vrácen Datum vrácení OP

Příčina úmrtí Doba trv.nem.

a) nemoc (stav), která přímo vedla k smrti

b) předchozí příčiny

c) prvotní příčina

Jiné závažné chorobné stavy a změny

Šlo o přirozenou smrt | 1 Mechanizmus smrti

CS 16:15

Poskytovatel zdravotních služeb

V číselníku **Poskytovatel zdravotních služeb** přibyla položka **Poznámka před podpisem**.

Poskytovatel zdravotních služeb

Číselníky

Záznam Konec

Před podpisem v knize manž. | Dodatečný zázn. v knize manž. | Poznámka na oddacím listu | Před podpisem v knize reg.part. | Dodatečný zázn. v knize reg.part. | Poznámka na dokladu o reg.part. | Místo úmrtí | Příčina úmrtí

Rodinný stav | Pohlaví | Vzdělání | Bydliště | Okolní úřad | Porodnice | Před podpisem v knize naroz. | Poznámka na rodném listu | Oddací místo | Církev | Název úřadu na protokol o uz.man. | Oddávající | Prominuty doklady snoubencům

Před podpisem v knize úmrtí | Dodatečný zázn. v knize naroz. | Interní poznámka v knize manž. | Vztah k zemřelému | Popis dokumentu ZMJP | Poskytovatel zdravotních služeb | Událost v rezervační knize sňatků

Název poskytovatele zdr. sl. NMB Brno IČ 48512478 PČZ 000 ODD Telefon 543165111

Středisko 0 Pozn. před podpisem Poznámka před podpisem XXX

Lze použít tyto zkratky: <DATE/>, <DATE_NOSPACE/>, <LEKAR/>

Číslo poskytovatele zdravotních služeb	Středisko	Název poskytovatele zdravotních služeb	IČ	PČZ	ODD	Telefon	Poznámka před podpisem
10000001	0	NMB Brno	48512478	000		543165111	Poznámka před podpisem XXX
10000002	0	FN U sv. Anny Brno	00159816	000		543181111	
10000003	0	MOÚ Brno	00209805	000		543131111	
10000004	0	FN Brno	65269705	000		532231111	
10000005	0	Hospic Sv. Alžběty Brno	26604582	000		543214761	
10000006	0	ZZS Brno	00346292	000		545113111	
10000007	0	FN Brno U sv. Anny - DRO	00159816	000		547215683	
10000008	0	Domov pro seniory Brno	70887209	000		547218047	
10000009	0	Vojenská nemocnice Brno	60555530			973445111	
10000010	0	Psychiatrická léčebna Brno	00160105			548123111	

CS 16:18

Poskytovatel zdravotních služeb

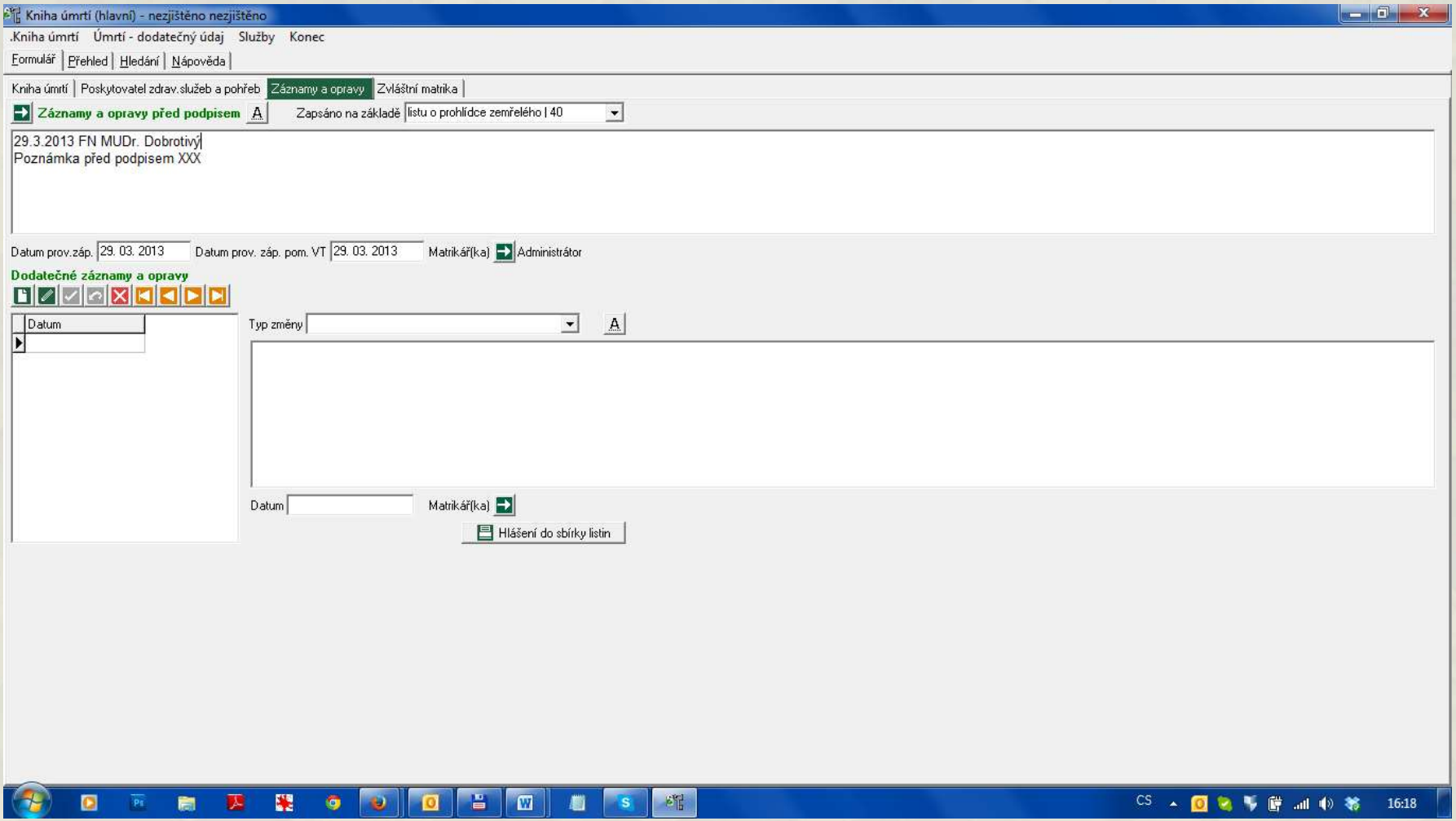

Změna jména a příjmení

V agendě **Změna jména/příjmení** byla přidána kontrola datumu oznámení a datumu nabytí právní moci v případě, že se jedná o změnu po rozvodu. Upozornění se zobrazí v případě, že je lhůta mezi datumy delší než 6 měsíců.

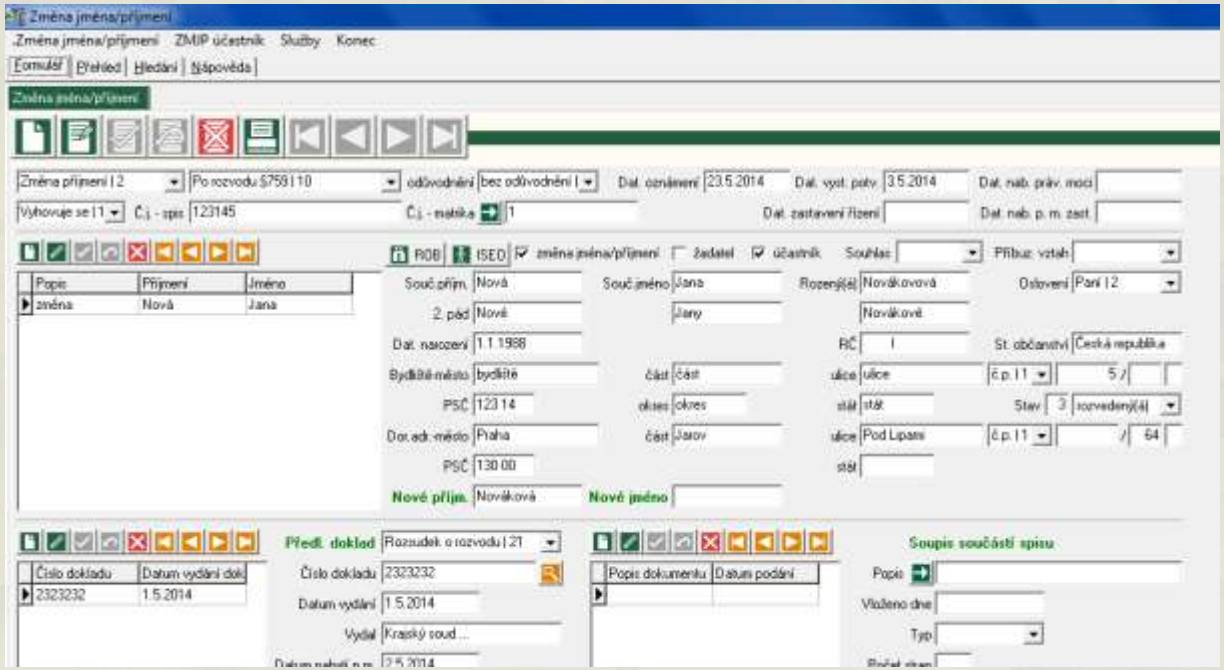

Legalizace & vidimace

V knize **Legalizace, vidimace** přibyl nový parametr **Optimalizovat tisk adresy**: Ano/Ne. Optimalizace tisku adresy na štítku pro legalizaci umožňuje pro obce, které mají velmi dlouhé názvy, netisknout části, pokud se jmenují stejně jako obec.

Podle ověřovací knihy ÚMČ města Brna, Brno-střed
poř.č. legalizace 20
vlastnoručně podepsal/a

Jan Test, 6.6.1962, Plzeň

jméno/a, příjmení, datum a místo narození žadatele

Ústí nad Labem Severní Terasa, Trávníková 12/11

adresa místa trvalého pobytu

Občanský průkaz 0321456987

druh a číslo dokladu, na základě kterého byly zjištěny osobní údaje v této ověřovací doložce

V Brně dne 30.7.2012

Legalizaci provedl/a
Jana Svobodová

Legalizace & vidimace

Přibyla položka **Osvobozeno od správního poplatku.**

Podle ověřovací knihy ÚMČ města Brna, Brno-střed
poř.č. legalizace 20
vlastnoručně podepsal/a

Jan Test, 6.6.1962, Plzeň

jméno/a, příjmení, datum a místo narození žadatele

Pardubice, Pardubičky, Trávníková 12/11

adresa místa trvalého pobytu

Občanský průkaz 0321456987

druh a číslo dokladu, na základě kterého byly zjištěny osobní údaje v této ověřovací doložce

Osvobozeno od spr. poplatku

V Brně dne 30.7.2012

Legalizaci provedl/a
Jana Svobodová

Dotazy & diskuse

Jak často a v kterých agendách používáte vazby na **centrální registr obyvatel**?

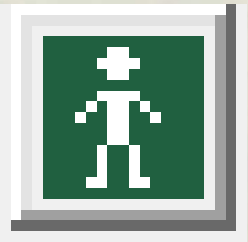

Bylo upraveno načítání údajů o občanovi ze základních registrů do matričních knih i pomocných agend. Místo narození se nyní načítá včetně okresu a státu.
Do bydliště se načítá okres. Při vyhledávání podle datumu narození se dotáhne také **číslo občanského průkazu**.

Dotazy & diskuse

Jak používáte přehled stran v matričních knihách?
nový parametr ´Používat přehledy stran´: Ano / Ne.

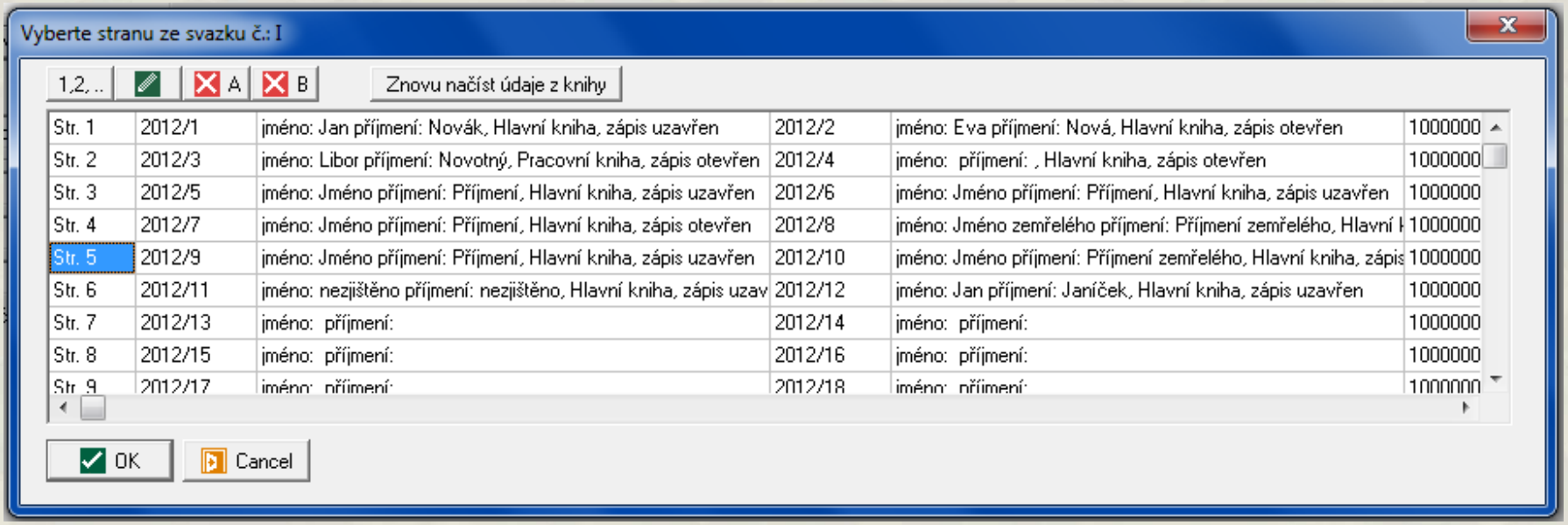

Dotazy & diskuse

Jak načítáte nový svazek, ročník, stranu a pořadové číslo?

Dotazy & diskuse

Jak používáte proškrtávání okresu Praha?
další hodnota parametru **Tisknout okres Praha**: Proškrtnout v agendě. V tomto případě se v matriční knize do položky okres narození (nebo bydliště) místo textu **Praha** načte rovnou proškrtnutí.

Dotazy & diskuse

Jak posíláte hlášení na ČSÚ?

Dotazy & diskuse

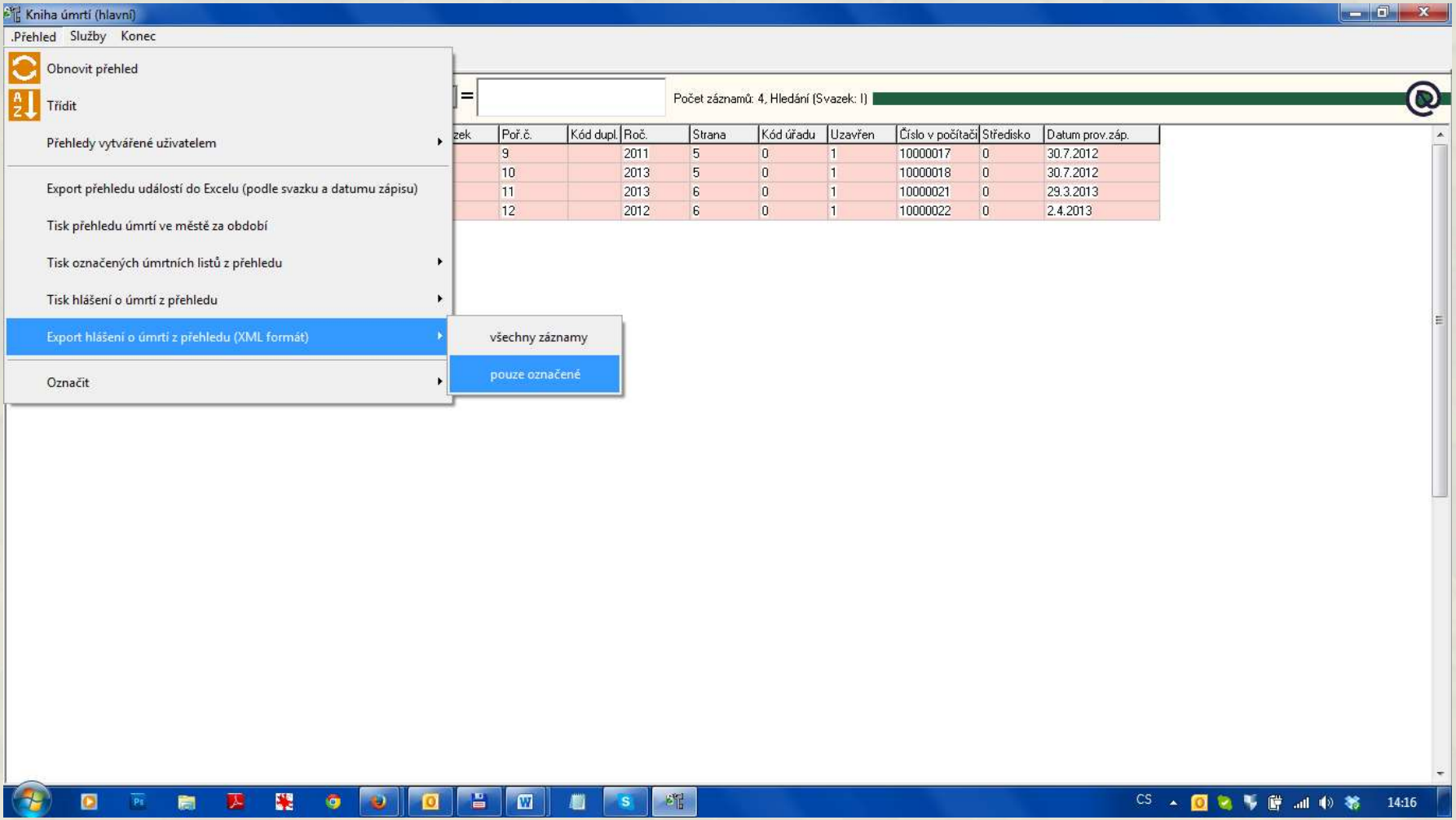

Dotazy & diskuse

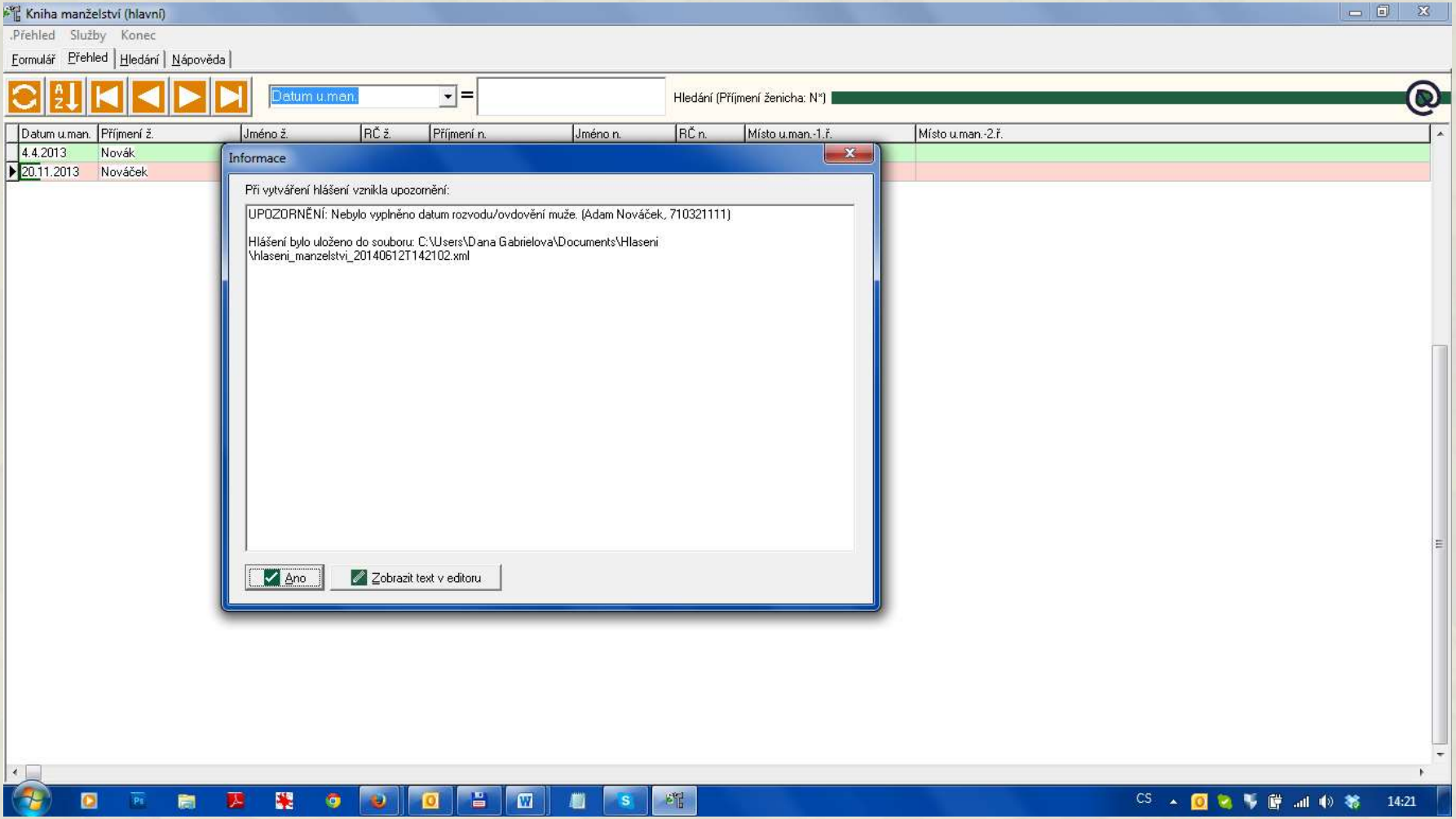

Dotazy & diskuse

C:\Dokumenty\Hlaseni\hlaseni_umrti_20130220T154525.xml

C:\Dokumenty\Hlaseni\hla...

File Edit View Favorites Tools Help


```
<?xml version="1.0" encoding="UTF-8"?>
- <CrossSectionalData>
  - <Header>
      <ID> GSOFT_MATR_20130220T154525 </ID>
      <Test> false </Test>
      <Prepared> 2013-02-20T15:45:25+01:00 </Prepared>
    - <Sender id="ZUJ matriky 12345">
        <Name> Název matriky </Name>
      - <Contact>
          <Name> Eva Malá </Name>
          <Telephone> 111222333 </Telephone>
          <Email> e@mail.cz </Email>
        </Contact>
      </Sender>
      <Source> GSoft_Matrika </Source>
    </Header>
  - <DataSet action="Append" datasetID="Obyv3-12">
      <Section lang="cz" JMENO="Eva Malá" KDY="20130220" KDE="Úřad městské části města Brna, Brno-střed" TELEFON="" LEKAR="" POSKYTODD="" POSKYTPCZ="000"
        POSKYTIC="" POSKYT="" PIT="2" DANAP="19120201" STAT="stát" CISO="23" ZNAKDC="P" CISDOM="12" ULICE="ulice" COBCE="část" OBEC="Bydliště"
        KROK="okres" STOB="Česká republika" VZDEL="0" STAVM="2" POH="1" STANA="stát" PRIJMENIZ="Příjmení" JMENOZ="Jméno" RC="111111111"
        DANA="19111111" DAUMR="20110101" MATCIS="9" MATLIST="5" MATROC="2012" MATSV="I" OBECU="Místo úmrtí" OBDOBI="201101" NAZEVS="Úřad městské
        části města Brna, Brno-střed" MATZUJ="ZUJ matriky 12345" MATOKR="Brno-město" vykaz_ID="10000017"/>
      <Section lang="cz" JMENO="Eva Malá" KDY="20130220" KDE="Úřad městské části města Brna, Brno-střed" TELEFON="" LEKAR="" POSKYTODD="" POSKYTPCZ="000"
        POSKYTIC="" POSKYT="" PIT="2" DANAP="18991230" STAT="" CISO="" ZNAKDC="P" CISDOM="" ULICE="" COBCE="" OBEC="" KROK="" STOB="Česká republika"
        VZDEL="0" STAVM="0" POH="0" STANA="Česká republika" PRIJMENIZ="Příjmení zemřelého" JMENOZ="Jméno zemřelého" RC="" DANA="18991230"
        DAUMR="20110101" MATCIS="10" MATLIST="5" MATROC="2012" MATSV="I" OBECU="" OBDOBI="201101" NAZEVS="Úřad městské části města Brna, Brno-
        střed" MATZUJ="ZUJ matriky 12345" MATOKR="Brno-město" vykaz_ID="10000018"/>
    </DataSet>
</CrossSectionalData>
```

GSoft